2021
5

げんきな親子

Genkids

アイコンの説明
園庭開放
図書館 おはなし会

※諸事情で、日程を延期または中止する場合があります。変更する場合は、ホームページや子育てアプリあきたかた「母子モ」等でお知らせします。また、健康診査や相談会は、対象者の方に個別にご案内します。

日	月	火	水	木	金	土
						1
2	3	4	5	6 3歳児健康診査 健 所保健センター	7 育児相談 健 対乳幼児 所保健センター 時10:00〜11:30 栄養士の離乳食相談 母乳相談・妊婦相談 健 要予約 対妊婦・産婦 所保健センター 時10:00〜11:30	8
9	10 かわね保育園 （散歩に出かけよう！） 時9:30〜11:00	11 みつや保育所 （体験入園） 要予約 時10:00〜11:15	12 吉田保育所 （なにがあるかな？） 時10:00〜11:30 ふなさ保育園 （おひさまと仲良し） 時9:30〜11:00	13 くるはら保育園 （わくわくお散歩） 時9:30〜11:30 親子交流会 子 （保健衛生のお話） 対0〜4歳児 所クリスタルアージョ201 時10:00〜11:00 1歳6か月児健康診査 健 所保健センター	14 吉田幼稚園 （はじめましての会） 時10:00〜11:30	15 おはなし会 対0歳〜小学生 所八千代図書館 時10:30〜11:00
16	17	18 みどりの森保育所 （おひさまとあそぼう） 時9:30〜11:30	19 吉田保育所 （ひなたぼっこ♡） 時10:00〜11:30 甲田いづみこども園 （みんなおいで！あそぼうよ） 時10:00〜11:30 ひの川幼稚園 （なかよし広場） 時10:30〜11:45	20 向原こばと園 （たのしくあそぼう） 時10:00〜11:30 4か月児健康診査 健 所保健センター ブックスタート 絵本をプレゼント！ 詳しくは郵送される「4か月児健康診査」の案内で！	21 親子体操 子 対カンガルーグループ（2〜4歳児） 所吉田運動公園 エアロビクス室 時10:00〜11:00 母子モ オンライン育児相談 健 要予約 時13:00〜15:00 おひざにだっこのおはなし会 対0歳〜4歳くらい 所中央図書館 時11:00〜11:30	22 絵本と紙芝居のおはなし会 対5歳くらい〜 所中央図書館 時11:00〜11:30
23	24	25 入江保育園 （あーした天気になあれ！） 時10:00〜11:00 みどりの森保育所 （わらべうたであそぼう） 時9:30〜11:30	26 吉田保育所 （手作りおもちゃを作ろう） 時10:00〜11:30 ふなさ保育園 （おいしく食べよう） レシピ紹介 時9:30〜11:00	27 くるはら保育園 （何でも食べて元気な子） レシピ紹介 時9:30〜11:30	28 吉田幼稚園 （おたのしみ会） 時10:00〜11:30 2歳6か月児相談 健 所保健センター 集まれ！安芸高田のアイドルの撮影を行います！ 10か月児相談 健 所保健センター	29
30	31					

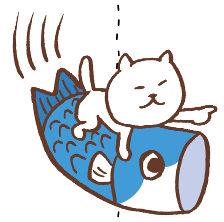

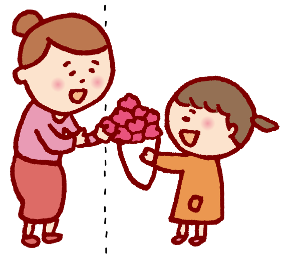

健康診査
診察および育児全般の個別相談

育児相談
保健師・栄養士による育児全般の個別相談

2歳6か月児相談
身体計測、食生活・歯・ことばなど育児全般の個別相談

母乳相談・妊婦相談
助産師による母乳測定、乳房トラブル、卒乳、妊婦健康診査の結果や生活などの相談

子育て広場（親子交流会・親子体操）
託児はありませんが、ごきょうだいを連れての参加もできます。

予防接種・成長記録・街の育児情報
子育てアプリ あきたかた
母子モ

園庭開放開催場所

1 吉田保育所
吉田町吉田1998
☎・お太助フォン 42-0662

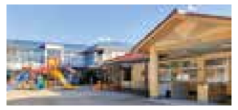

2 みつや保育所
吉田町吉田1786
☎・お太助フォン 42-1328

3 可愛保育園
吉田町山手647
☎・お太助フォン 43-1776

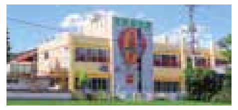

4 入江保育園
吉田町上入江1986-1
☎・お太助フォン 43-1011

5 八千代南保育園
八千代町上根1372
☎・お太助フォン 52-3048

6 刈田保育園
八千代町勝田1670
☎52-2099・お太助フォン 88-0855

7 みどりの森保育所
美土里町本郷1714-2
☎・お太助フォン 54-0880

8 ふなさ保育園
高宮町佐々部531
☎・お太助フォン 57-0007

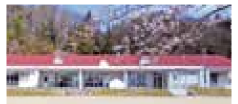

9 くるはら保育園
高宮町原田3380-4
☎・お太助フォン 57-1633

10 かわね保育園
高宮町川根2749-1
☎・お太助フォン 58-0259

11 甲田いづみこども園
甲田町高田原2500-3
☎45-7270

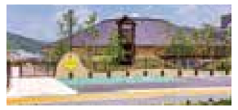

12 向原こばと園
向原町坂350
☎・お太助フォン 46-7022

13 吉田幼稚園
吉田町吉田1997
☎・お太助フォン 42-2788

14 ひの川幼稚園
八千代町佐々井1540-3
☎52-2203

15 清風会そらはる保育園（認可外）
吉田町竹原1747
☎43-0611

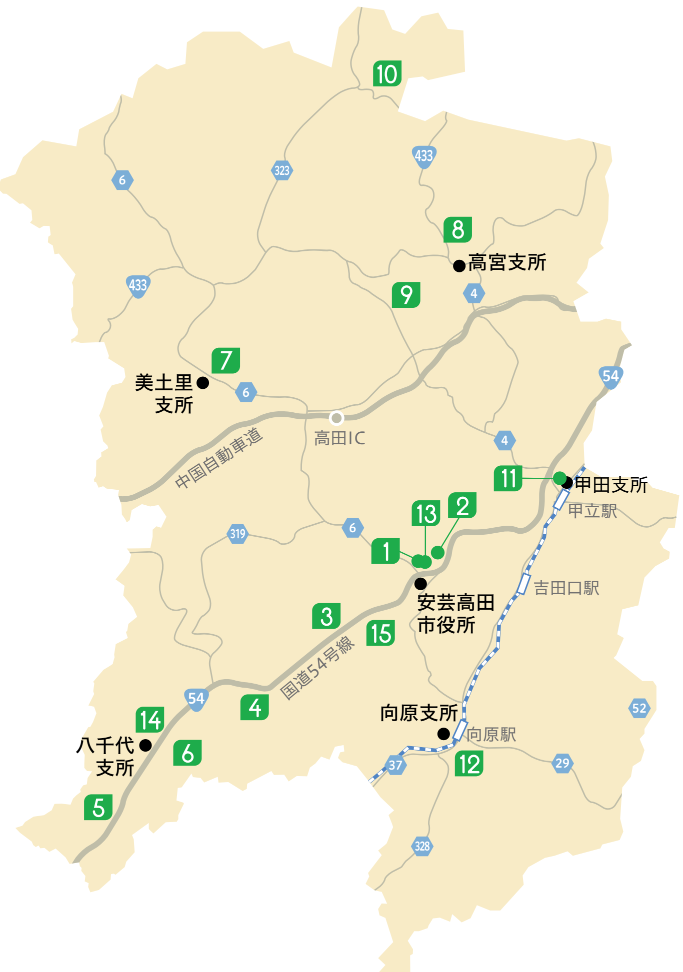

開催日時は施設ごとに異なりますので直接問い合わせてください。

問子育て支援課　児童福祉係
☎・お太助フォン47-1283

こども発達支援センター 常時実施

こども発達支援員が、就学までの乳幼児の心身の成長・発達に関する悩みなどの相談に応じます。
申電話受付
時月〜金（祝日除）8:30〜17:15
問こども発達支援センター　☎・お太助フォン47-4151

地域子育て支援事業 常時実施

子育て中の保護者と子どもの交流の場として利用できます。
保育士による育児相談やアドバイスなど、地域での子育てを支援します。

吉田保育所　みどりの森保育所　ふなさ保育園
くるはら保育園　甲田いづみこども園

子育て支援センター 常時実施

家庭児童相談員、母子・父子自立支援員、保健師、子育て支援員が子育てに関する悩みなどの相談に応じます。
※電話相談も受け付けます
時月〜金（祝日除）8:30〜17:15
問子育て支援課　児童福祉係　☎・お太助フォン47-1283

園庭開放

下記の保育園は随時園庭開放を行っています。
日程は直接各保育園にお問い合わせください。

可愛保育園　刈田保育園
八千代南保育園　そらはる保育園（認可外）

お問い合わせ先

健 健康長寿課　健康推進係	☎・お太助フォン 42-5633
子 子育て支援センター	☎・お太助フォン 47-1283
「集まれ！安芸高田のアイドル」撮影会　総務課　秘書広報室	☎・お太助フォン 42-5627
「ブックスタート」　生涯学習課　社会教育係	☎・お太助フォン 42-0054

子育て