



将来への希望を胸に 吉田小学校6年生が 自画像を制作

2月22日(月)、吉田小学校で大正時代から続く伝統行事「自画像制作」が行われました。今年の6年生は53人。今年も広島女学院大学の三樹正典教授を講師に迎え、描き方の指導を受けました。児童は4時間かけて、それぞれの作品を完成。自分自身の特徴をうまく捉えた個性豊かな作品がそろいました。



こども発達支援センター 常時実施

こども発達支援員が、就学までの乳幼児の心身の成長・発達に関する悩みなどの相談に応じます。

☎電話受付
☽月～金(祝日除)8:30～17:15
☽こども発達支援センター ☎お太助フォン47-4151

地域子育て支援事業 常時実施

子育て中の保護者と子どもの交流の場としていつでもご利用できます。保育士による育児相談やアドバイスなど、地域での子育てを支援します。

吉田保育所 月～土 9:00～17:00 ☎お太助フォン 42-0662
みどりの森保育所 月～土 9:00～17:00 ☎お太助フォン 54-0880
ふなさ保育園 月～土 9:00～17:00 ☎お太助フォン 57-0007
くるはら保育園 月～金 9:00～17:00(土～12:00) ☎お太助フォン 57-1633
甲田いつみこども園 月～金 9:00～17:00 ☎45-7270

子育て支援センター 常時実施

家庭児童相談員、母子・父子自立支援員、保健師、子育て支援員が子育てに関する悩みなどの相談に応じます。

※電話相談も受け付けます
☽月～金(祝日除)8:30～17:15
☽子育て支援課 児童福祉係 ☎お太助フォン47-1283

園庭開放

下記の保育園は随時園庭開放を行っています。日程は直接各保育園にお問い合わせください。

可愛保育園 ☎お太助フォン 43-1776
刈田保育園 ☎52-2099・お太助フォン 88-0855
八千代南保育園 ☎お太助フォン 52-3048
そらはる保育園(認可外) ☎43-0611



☎健康長寿課 健康推進係 ☎お太助フォン 42-5633
☎子育て支援センター ☎お太助フォン 47-1283
☎「生まれ!安芸高田のアイドル」撮影会 総務課 秘書広報室 ☎お太助フォン 42-5627
☎「ブックスタート」生涯学習課 社会教育係 ☎お太助フォン 42-0054

2021
4

お茶・タオル・着替え・帽子を持ってきてください

げんきな親子



日	月	火	水	木	金	土
1	2	3	4	5	6	7
8	9	10	11	12	13	14
15	16	17	18	19	20	21
22	23	24	25	26	27	28
29	30					

アイコンの説明
園庭開放

※諸事情で、日程を延期または中止する場合があります。変更する場合は、ホームページや子育てアプリあきたかた「母子モ」等でお知らせします。また、健康診査や相談会は、対象者の方に個別にご案内します。

☎「図書館おはなし会」は当面の間中止しています。

かわね保育園 (一緒にあそぼう!) ☎9:30～11:00

吉田保育所 (はじめまして!) ☎10:00～11:30

3歳児健康診査 ☎保健センター

育児相談 ☎国コアラグループ (0～1歳児) ☎吉田運動公園 エアロビクス室 ☎10:00～11:00

母乳相談・妊婦相談 ☎要予約 ☎国コアラグループ ☎10:00～11:30

栄養士の離乳食相談

みつや保育園 (体験入園) ☎要予約 ☎10:00～11:15

吉田保育所 (はるをさがしにいこう!) ☎10:00～11:30

ふなさ保育園 (なかよくあそぼう!) ☎9:30～11:00

向原こぼと園 (たのしくあそぼう!) ☎10:00～11:30

1歳6か月児健康診査 ☎保健センター

親子交流会 ☎(こいのぼりを作ろう!) ☎国コアラグループ ☎10:00～11:00

母子モ オンライン育児相談 ☎要予約 ☎13:00～15:00

みどりの森保育所 (はじめましての会) ☎9:30～11:30

吉田保育所 (いつよにあそぼう!) ☎10:00～11:30

甲田いつみこども園 (みんなおいであそぼう!) ☎10:00～11:30

くるはら保育園 (はるを見つけてあそぼう!) ☎9:30～11:30

4か月児健康診査 ☎保健センター

ブックスタート ☎絵本をプレゼント! 詳しくは郵送される「4か月児健康診査」の案内で!

2歳6か月児相談 ☎保健センター

生まれ!安芸高田のアイドルの撮影を行います!

10か月児相談 ☎保健センター

入江保育園 (ゆらゆらふわふわぼんぼん) ☎10:00～11:00

吉田保育所 (こいのぼりをつくらう!) ☎10:00～11:30

ひの川幼稚園 ☎10:30～11:45

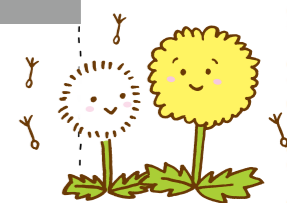

健康診査
診察および育児全般の個別相談

育児相談
保健師・栄養士による育児全般の個別相談

2歳6か月児相談
身体計測、食生活・歯・ことばなど育児全般の個別相談

母乳相談・妊婦相談
助産師による母乳測定、乳房トラブル、卒乳、妊婦健康診査の結果や生活などの相談

子育て広場 (親子交流会・親子体操)
託児はありませんが、ごきょうたいを連れての参加もできます。

予防接種・成長記録・街の育児情報

子育てアプリ
あきたかた
母子モ